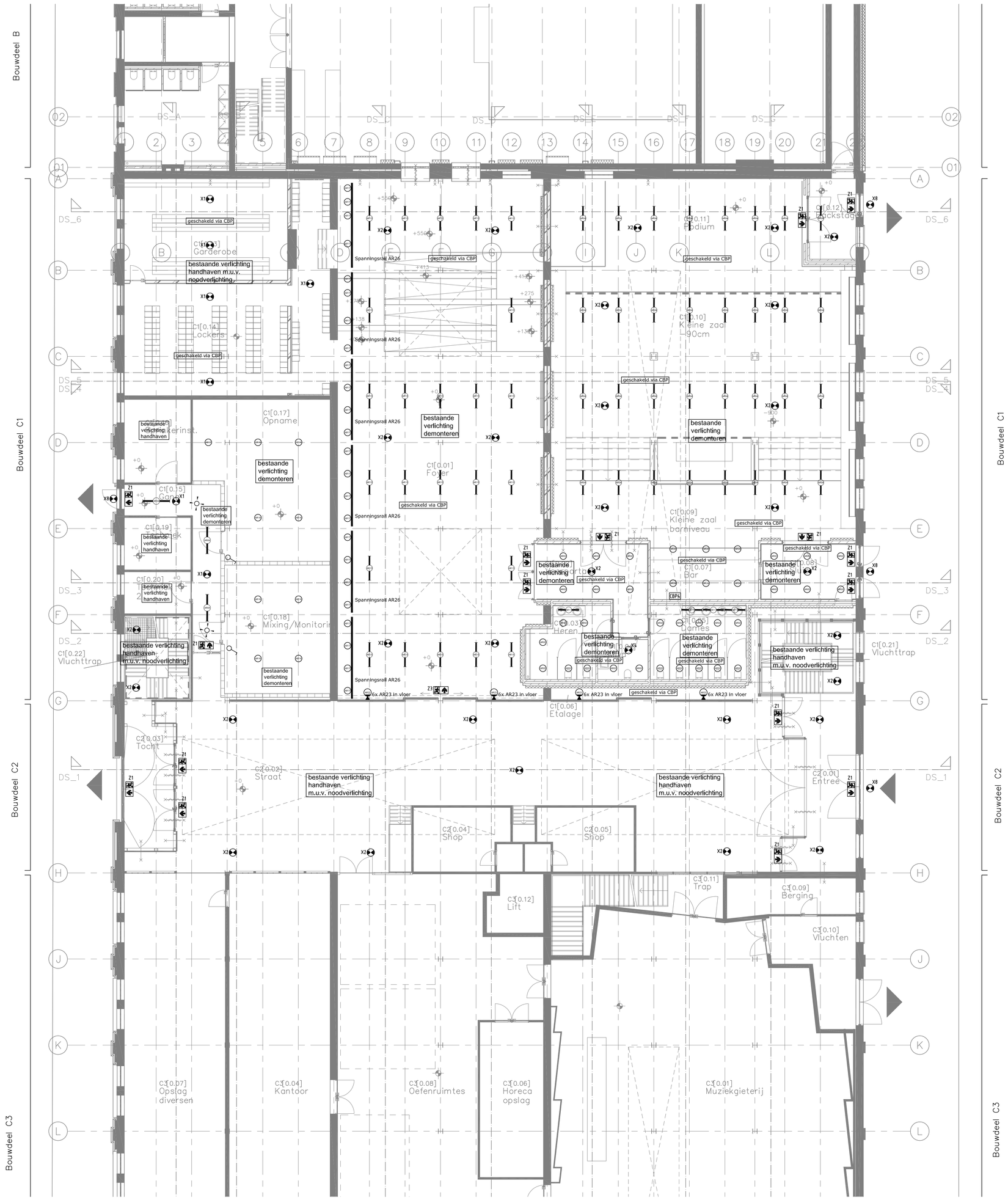

Begane grond

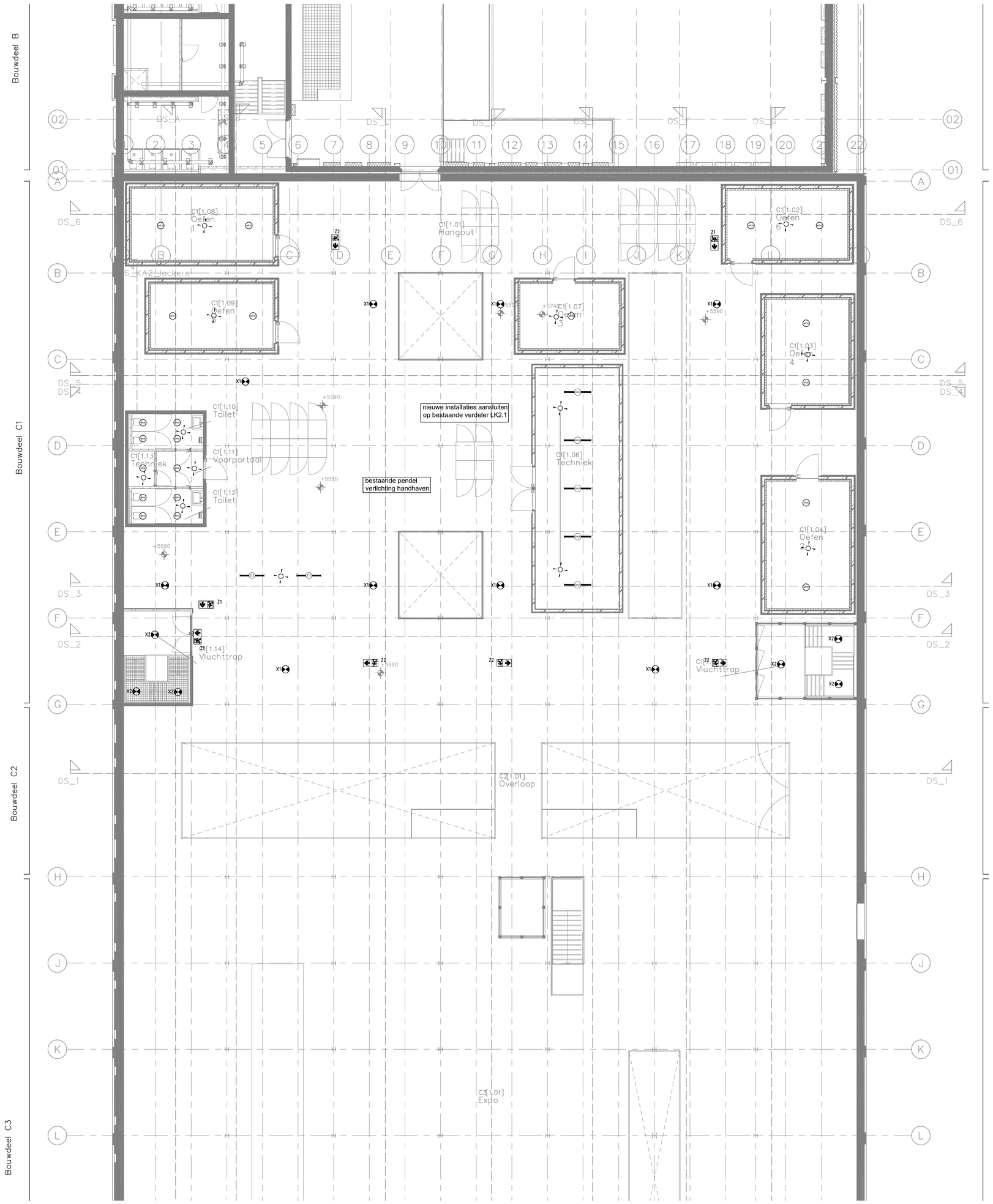

Verdieping

Renvooi:

- aanwezigheidssensor
- enkelp. schakelaar met ingebouwde signaallamp
- enkelp. schakelaar
- dimmer enkelpolig
- dimmer wissel
- enkelp. schakelaar waterdicht
- in-/opbouwarmatuur met code X en geintegreerde noodverlichting
- wandarmatuur met code X en geintegreerde noodverlichting
- in-/opbouwarmatuur met code X
- LED-armatuur in-/opbouw met code X
- TL-armatuur code X op schemerschakelaar (ss) en klok (kl)
- spanningsrail met armatuurcode C4/C5
- noodverlichtingstransparant met pictogram en code Z1
- noodverlichtingsarmatuur met code X1
- Centraal Bedienings- en signaleringsPaneel
- Schemerschakelaar

Project:	Timmerfabriek Renovatie en nieuwbouw		
Opdrachtgever:	Gemeente Maastricht		
Onderdeel:	Verlichtingsinstallatie Begane grond C1/C2 en verdieping C1/C2		
Besteknummer:	T1412PB	Auteur:	RRU
Projectnummer:	T1412P	Gecontroleerd:	EKA
Fase:	Bestek	Datum:	11-11-2016
Versie:	1	Schaal:	1:100
Formaat:	A0	Tekeningnummer:	E-11

Wijz.	Datum	Initiën	Aard van de wijziging

KOMPAS 360
Kompas Techniek BV
Telefoon:
+31(0)88 040 23 00
Bezoekadres:
Oliemolenstraat 60
6416 CB Heerlen